Bildungsdirektion
Steiermark

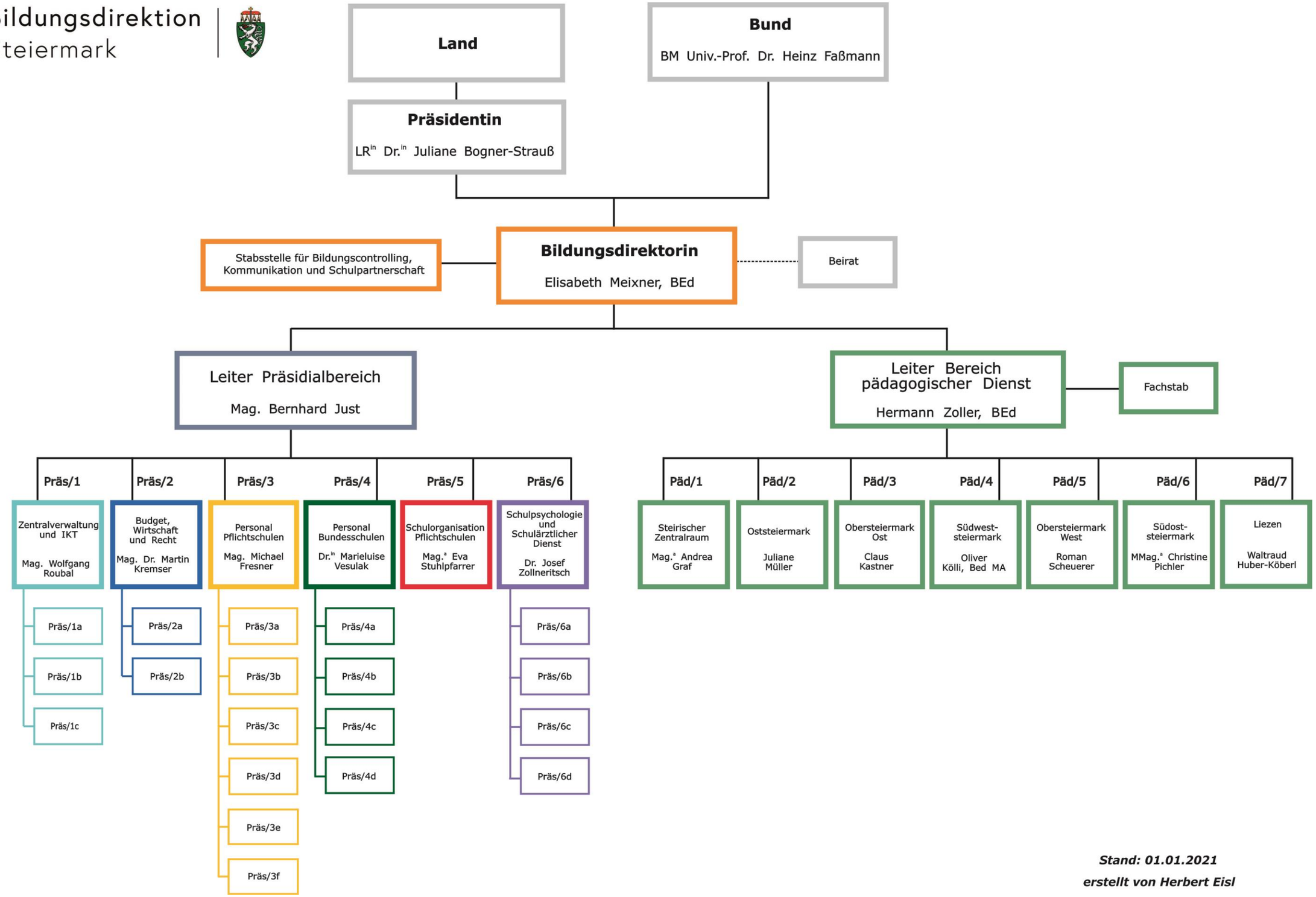

Stand: 01.01.2021
erstellt von Herbert Eisl